

# Conservación del patrimonio

Nuestro **patrimonio natural y cultural** está en peligro. Ecosistemas degradados, artesanía en desuso, cultura borrada... Por eso, en Interpreta Natura **aportamos recursos** y buscamos **soluciones y colaboraciones** para contribuir a su recuperación, protección y **conservación**.



# Servicios

## Reviu el territori

### Restauración

Desarrollamos estrategias integrales para la restauración de ecosistemas y territorios no pensando sólo en la naturaleza sino también en las personas que la habitan.



## Custodia del territorio

### Conservación

Participamos en existosos y duraderos proyectos de custodia del territorio, por eso podemos asesorarte para que emprendas con garantías el tuyo propio.



## Voluntariados ambientales

### Conservación

Gestionamos programas de voluntariado ambiental (prevención de incendios, mejora de hábitats...), tanto a nivel local como autonómico o internacional.

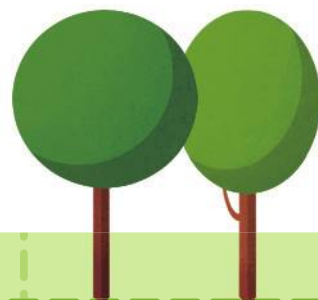

## Jornadas RSC

### Conservación

Organizamos para tu entidad jornadas de limpieza de residuos, eliminación de plantas invasoras o acciones de mejora del ecosistema.

## Diseño y edición

### Publicaciones

Diseñamos, redactamos, corregimos, ilustramos y maquetamos folletos, guías y cartelería interpretativa. Podemos ayudarte de forma integral o con cualquier parte del proceso.





# Actividades



## Día del árbol

### Reforestación

Preparamos jornadas de replantación de mejora, enmarcadas en el proyecto Life Terra, con la posibilidad de completar la acción con talleres u otras actividades de concienciación ambiental.



## El jardín de la dona

### Replantación

Conmemoramos el Día de la Mujer creando o mejorando un rincón ajardinado que sirva como recordatorio y acicate durante el resto del año.

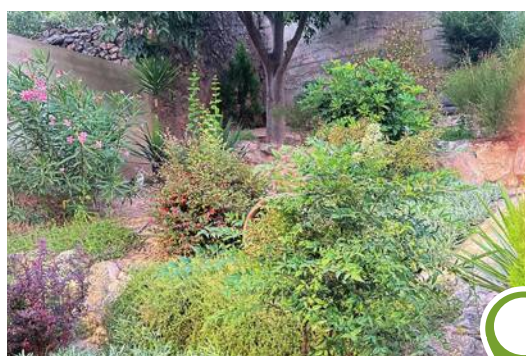

## Permabosc

### Visita interpretativa

Visita este proyecto de custodia del territorio en el que somos copartícipes en la Barraca d'Aigües Vives.



## Forest Lab

### Visita interpretativa

Te invitamos a visitar este proyecto en la Casella de Alzira y te explicamos todas las experiencias llevadas a cabo allí para que descubras, de primera mano, cuánto puede ofrecer la custodia del territorio.



**REVIU EL TERRITORI**

**Lechuza común**  
*Falco tinnunculus*  
Tu pasado es mi hogar

**Gallipato**  
*Pseudis waltli*  
El rey de las balsas naturales

**El rey de las balsas naturales**

Este famoso anfibio también es conocido como *anfibiau*. Es un gran invertebrado, capaz de extenderse bajo la tierra y sobrevivir a las sequías mediterráneas durante meses. Es el, para completar su ciclo larvario y llegar a adulto necesita unas 3 a 6 meses de vida, todo en el agua.

Su cría ideal es una charca o estanque con vado de tierra o orilla, con pendiente para poder salir al exterior, bien soleado y a poder ser, con una profundidad de entre 60 y 100 cm.

¡Ah!, lo más importante: el gallipato resulta ser un poco antipático, no le gusta compartir su hogar, así que deberá estar libre de perros y conejos, aunque si le queda la visita ocasional de ganado o fauna silvestre que, con sus patas, rompan los huevos y los embriónes.

En la Escuela Rural Activa de la UAB han querido a crear unas charcas para salvarlos aquí, donde puedes visitarlos cuando quieras.